

## Kennisnetwerk belastingen en toeslagen

Welkom op het platform voor iedereen die mensen helpt bij belasting- en toeslagzaken

[Inloggen op Kennisnetwerk](#)

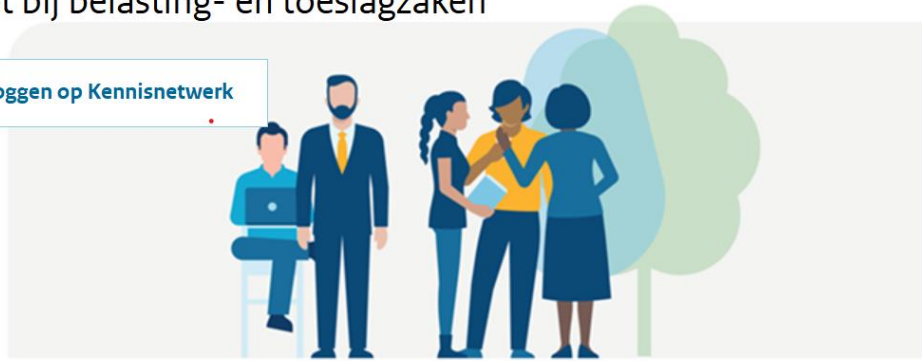

# Presentatie voor hulp bij de aangifte 2025

# Inkomstenbelasting in 2025



Tarieven en schijven, Heffingskortingen



Ouderenkortingen



Eigen woning, Geen of geringe eigenwoningschuld



Box3, Afbouw aftrekposten & Kennisfeiten

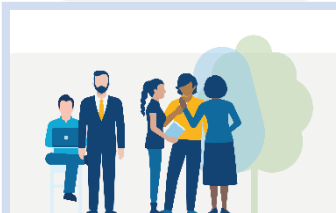

Tips en Trucs

## Kennisnetwerk belastingen en toeslagen

Welkom op het platform voor iedereen die mensen helpt bij belasting- en toeslagzaken

[Inloggen op Kennisnetwerk](#)

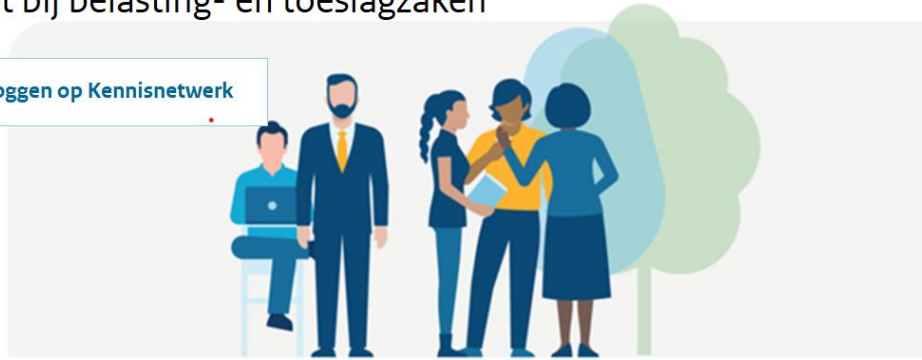

# Tarieven en schrijven box 1



# Tarieven en schijven box 1

Als u in 2025 de AOW-leeftijd nog niet hebt bereikt (67 jaar), gelden de volgende tarieven in box 1 (inkomen uit werk en woning):

Schijf	Belastbaar inkomen	Percentage
1	tot € 38.441	35,82 %
2	€ 38.441 tot en met € 76.817	37,48 %
3	Meer dan € 76.817	49,5 %



# Tarieven en schijven box1

Bereikt u in 2025 de AOW-leeftijd van 67 jaar? Dan betaalt u in box 1 (inkomen uit werk en woning) over de 1e schijf een aangepast belastingtarief.

Schijf	Belastbaar inkomen	Percentage
1	tot € 38.441	Zie overzicht
2	€ 38.441 tot en met € 76.817	37,48 %
3	Meer dan € 76.817	49,5 %

AOW-leeftijd bereikt in de maand	Percentage 1 <sup>e</sup> schijf (tot € 38.441)
Januari	17,92%
Februari	19,41%
Maart	20,90%
April	22,39%
Mei	23,88%
Juni	25,37%
Juli	26,87%
Augustus	28,36%
September	29,85%
Oktober	31,34%
November	32,83%
December	34,32%



# Tarieven en schijven box1

Hebt u vóór 2025 de AOW-leeftijd bereikt? Dan betaalt u in box 1 (inkomen uit werk en woning) een lager tarief over de 1e belastingschijf, omdat u geen AOW-premie meer betaalt.

## Tarieven box 1 geboren voor 1-1-1946

Schijf	Belastbaar inkomen	Percentage
1	tot € 40.502	17,92%
2	Meer dan € 40.502 t/m € 76.817	37,48%
3	meer dan € 76.817	49,50%

## Tarieven box 1 geboren op of na 1-1-1946

Schijf	Belastbaar inkomen	Percentage
1	tot € 38.441	17,92%
2	Meer dan € 38.441 t/m € 76.817	37,48%
3	meer dan f € 76.817	49,50%

## Kennisnetwerk belastingen en toeslagen

Welkom op het platform voor iedereen die mensen helpt bij belasting- en toeslagzaken

[Inloggen op Kennisnetwerk](#)

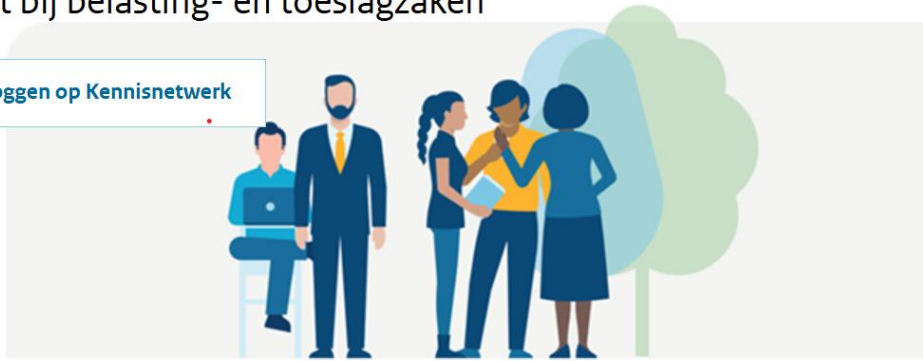

# Heffingskortingen



# Algemene heffingskorting

U bereikt in 2025 nog niet de AOW-leeftijd

Belastbaar inkomen uit werk en woning		Algemene heffingskorting
tot	€ 28.406	€ 3.068
Vanaf	€ 28.406 tot € 76.817	€ 3.068 - 6,337% x (verzamelinkomen - € 28.406)
vanaf	€ 76.817	€ 0



# Algemene heffingskorting

U hebt in 2025 het gehele jaar de AOW-leeftijd

Belastbaar inkomen uit werk en woning	Algemene heffingskorting *
tot € 28.406	€ 1.536
vanaf € 28.406 tot € 76.817	€ 1.536 - 3,170% x (verzamelinkomen - € 28.406)
vanaf € 76.817	€ 0

\* Door een verschil in afronden, kan de korting op uw belastingaanslag een enkele euro afwijken van de uitkomst van de berekening in deze tabel. De korting op uw aanslag is juist.



# Algemene heffingskorting

U bereikt in 2025 de AOW-leeftijd

Als u in 2025 de AOW-leeftijd bereikt, hebt u te maken met een [aangepast belastingtarief](#). Dit beïnvloedt ook uw algemene heffingskorting in 2025. De hoogte van deze heffingskorting berekent u met het online formulier 'Verzoek of wijziging voorlopige aanslag 2025 op Mijn Belastingdienst.

**Tip: Om de berekening te oefenen kunt u ook gebruik maken van het formulier voorlopige aanslag 2025 in de online aangiftesimulatie op Kennisnetwerk**



# Arbeidskorting

De [arbeidskorting](#) is de heffingskorting die u krijgt als u werkt. We berekenen de arbeidskorting over het arbeidsinkomen. Hebt u een werkgever? Dan houdt die bij de berekening van de loonheffing al rekening met de arbeidskorting. Als u aangifte doet, hoeft u de arbeidskorting niet apart aan te vragen. Wij berekenen deze automatisch.



# Arbeidskorting

U bereikt in 2025 nog niet de AOW-leeftijd

Arbeidsinkomen	Arbeidskorting
tot € 11.491	8,425% x arbeidsinkomen
vanaf € 11.491 tot € 24.821	€ 968 + 31,433% x (arbeidsinkomen - € 11.490)
vanaf € 24.821 tot € 39.958	€ 5.158 + 2,471% x (arbeidsinkomen - € 24.820)
vanaf € 39.958 tot € 124.935	€ 5.532 - 6,510% x (arbeidsinkomen - € 39.957)
vanaf € 124.935	€ 0



# Arbeidskorting

U hebt in 2025 het hele jaar de AOW-leeftijd

Arbeidsinkomen	Arbeidskorting *
tot € 11.491	4,346% x arbeidsinkomen
vanaf € 10.741 tot € 24.821	€ 501 + 16,214% x (arbeidsinkomen - € 11.490)
vanaf € 24.821 tot € 39.958	€ 2.662 + 1,275% x (arbeidsinkomen - € 24.820)
vanaf € 39.958 tot € 124.935	€ 2.854 - 3,358% x (arbeidsinkomen - € 39.957)
vanaf € 124.935	€ 0



# Arbeidskorting

U bereikt in 2025 de AOW-leeftijd

Als u in 2025 de AOW-leeftijd bereikt, hebt u te maken met een aangepast belastingtarief. Dit beïnvloedt ook uw arbeidskorting in 2025. De hoogte van deze heffingskorting berekent u met het online formulier 'Verzoek of wijziging voorlopige aanslag 2025' op [Mijn Belastingdienst](#).

**Tip:** Om de berekening te oefenen kunt u ook gebruik maken van het formulier voorlopige aanslag 2025 in de online aangiftesimulatie op Kennisnetwerk



# Rekeninstrument

Bereken de algemene heffingskorting en de arbeidskorting met [het hulpmiddel op belastingdienst.nl](https://www.belastingdienst.nl)

## Uw gegevens

### Welke heffingskortingen wilt u uitrekenen?

Kruis de hokjes aan die van toepassing zijn.

- Arbeidskorting
- Algemene heffingskorting



# Inkomensafhankelijke combinatiekorting

In 2025 gaat de maximale [inkomensafhankelijke combinatiekorting \(IACK\)](#) omhoog naar € 2.950.

Om in aanmerking te komen voor de inkomensafhankelijke combinatiekorting (IACK) moeten u en uw kind aan een aantal voorwaarden voldoen. Dit kan per jaar verschillen.

## **Wie wordt gezien als kind voor de IACK:**

- een eigen kind
- een stiefkind
- een [pleegkind](#), alleen als u deze opvoedt en onderhoudt als een eigen kind
- een geadopteerd kind
- een kind uit een eerdere relatie van uw echtgenoot of geregistreerd partner
- als u samenwoont of een huisgenoot hebt en u bent fiscale partners, beschouwen wij het kind van die fiscale partner ook als uw kind



# Inkomensafhankelijke combinatiekorting

Om in aanmerking te komen voor de inkomensafhankelijke combinatiekorting moet ook zijn voldaan aan de volgende voorwaarden:

- [Uw kind is op 1 januari jonger dan 12 jaar.](#)
- Uw kind hoort ten minste 6 maanden tot hetzelfde huishouden als u.
- Bent u co-ouder? Dan mag uw kind ook ingeschreven staan bij de gemeente op het adres van uw ex-partner. Bij [Wanneer bent u co-ouder?](#) leest u of u co-ouder bent. Als u en uw kind korter dan 6 maanden op hetzelfde woonadres staan ingeschreven omdat u of uw kind overlijdt, krijgt u toch de korting.
- [Uw arbeidsinkomen is hoger dan een vastgesteld bedrag.](#) In 2025 is dit € 6.145
- U hebt geen of minder dan 6 maanden [een fiscale partner](#). Of u hebt langer dan 6 maanden een fiscale partner, én u hebt een lager [arbeidsinkomen](#) dan uw fiscale partner



## Inkomensafhankelijke combinatiekorting

U bereikt in 2025 nog niet de AOW-leeftijd

Arbeidsinkomen	Inkomensafhankelijke combinatiekorting
tot € 6.074	Geen
vanaf € 6.074 tot € 31.838	11,45% x (arbeidsinkomen - € 6.073)
vanaf € 31.838	€ 2.950

U hebt in 2025 het hele jaar de AOW-leeftijd

Arbeidsinkomen	Inkomensafhankelijke combinatiekorting
tot € 6.074	Geen
vanaf € 6.074 tot € 31.838	5,90% x (arbeidsinkomen - € 6.073)
vanaf € 31.838	€ 1.521



# Inkomensafhankelijke combinatiekorting

U bereikt in 2025 de AOW-leeftijd

Als u in 2025 de AOW-leeftijd bereikt, hebt u te maken met een [aangepast belastingtarief](#). Dit beïnvloedt ook uw inkomensafhankelijke combinatiekorting in 2025. De hoogte van deze heffingskorting berekent u met het online formulier 'Verzoek of wijziging voorlopige aanslag 2025' op [Mijn Belastingdienst](#).

**Tip: Om de berekening te oefenen kunt u ook gebruik maken van het formulier voorlopige aanslag 2025 in de online aangiftesimulatie op Kennisnetwerk**



# Afbouw uitbetaling heffingskortingen

Bent u de minstverdienende partner en bent u geboren na 1962? Dan betalen we geen heffingskortingen meer aan u uit.

Bent u de minstverdienende partner en bent u geboren vóór 1963? Dan betalen we u in 2025 maximaal € 3.068 algemene heffingskorting uit.

Tot 2023 werd de uitbetaalde heffingskorting ieder jaar lager, behalve als u vóór 1963 bent geboren. Meer daarover lees u bij [Afbouw uitbetaling algemene heffingskorting](#).

## Kennisnetwerk belastingen en toeslagen

Welkom op het platform voor iedereen die mensen helpt bij belasting- en toeslagzaken

[Inloggen op Kennisnetwerk](#)

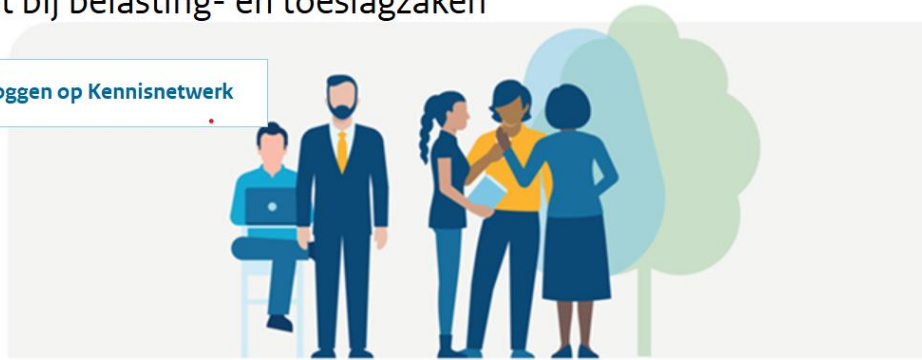

# Ouderenkorting



# Ouderenkorting

Bereikt u in het kalenderjaar de AOW-leeftijd? Dan krijgt u de ouderenkorting en misschien ook de alleenstaandouderenkorting.

## Ouderenkorting

U krijgt de ouderenkorting als u uiterlijk op 31 december van het kalenderjaar de AOW-leeftijd hebt.

### Ouderenkorting in 2025

Verzamelinkomen	Ouderenkorting
tot € 45.308	€ 2.035
vanaf € 44.771 tot € 58.875	€ 2.035 - 15% x (verzamelinkomen - € 45.308)
vanaf € 58.875	€ 0



# Alleenstaande ouderenkorting

U krijgt de alleenstaandeouderenkorting als u:

- het hele kalenderjaar of een deel daarvan een AOW-uitkering voor een alleenstaande krijgt of daar recht op hebt
- in het kalenderjaar geen of een gedeeltelijke AOW-uitkering voor een alleenstaande krijgt, omdat u vóór de AOW-leeftijd in het buitenland woonde of erkend gemoedsbezwaarde bent en daarom geen (volledig) recht op een AOW-uitkering hebt opgebouwd

Krijgt u een AOW-uitkering voor gehuwden, maar woont u niet meer samen omdat u of uw partner in een verzorgingstehuis woont? Dan hebt u ook beiden recht op de alleenstaandeouderenkorting. Wij kunnen niet in alle gevallen vaststellen dat uw partner in een verzorgingstehuis woont en kunnen daardoor niet altijd automatisch de alleenstaandeouderenkorting toepassen. In dat geval ontvangt u na het doen van aangifte een bericht van ons hierover waarop u kunt reageren. U kunt daarna alsnog de alleenstaandeouderenkorting krijgen. In het jaar daarop zullen wij de korting alsnog automatisch toepassen.

De hoogte van de alleenstaandeouderenkorting in 2025 is € 531

## Kennisnetwerk belastingen en toeslagen

Welkom op het platform voor iedereen die mensen helpt bij belasting- en toeslagzaken

[Inloggen op Kennisnetwerk](#)

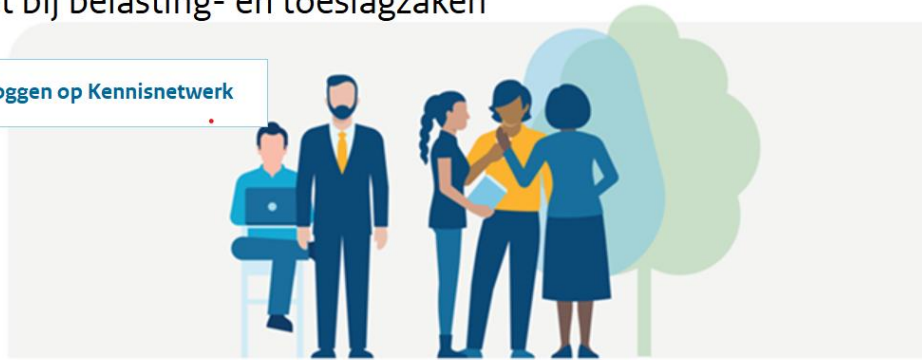

# Eigen Woning



# Eigenwoningforfait 2025

Tabel eigenwoningforfait 2025

WOZ-waarde meer dan	WOZ-waarde niet meer dan	Eigenwoningforfait
-	€ 12.500	0%
€ 12.500	€ 25.000	0,10%
€ 25.000	€ 50.000	0,20%
€ 50.000	€ 75.000	0,25%
€ 75.000	€ 1.330.000	0,35%
€ 1.330.000	-	€ 4.655 + 2,35% van de waarde van de woning boven € 1.330.000



# Geen of geringe eigenwoningschuld

## Beperking 'wet Hillen'

Betaalt u geen of weinig rente, omdat u geen of geringe eigenwoningschuld hebt? Dan is uw eigenwoningforfait meestal hoger dan de aftrekbare kosten voor uw eigen woning. U hebt dan recht op een aftrek, omdat u geen of een kleine eigenwoningschuld hebt. Dit wordt ook wel de Wet Hillen genoemd.

Sinds 1 januari 2019 wordt de [aftrek wegens geen of geringe eigenwoningschuld](#) ieder jaar verder beperkt.

Voor 2025 betekent dit dat nog 76,67% van het verschil tussen uw eigenwoningforfait en uw aftrekbare kosten in aanmerking wordt genomen.

Tot 2048 wordt uw aftrek ieder jaar 3,33% lager. Daarna vervalt uw aftrek helemaal.



# Beperking hypotheekrenteaftrek

Is uw [inkomen uit werk en woning](#) zonder uw aftrekposten in 2025 hoger dan € 76.817? Of in 2024 hoger dan € 75.518? Dan krijgt u minder aftrek voor de rente en kosten van uw eigen woning. Dat komt door de 'tariefsaanpassing' in de hoogste belastingschijf.

Het percentage van de tariefsaanpassing is in 2025 12,02%. Door de aanpassing wordt in 2025 in de hoogste belastingschijf de aftrek van de hypotheekrente beperkt tot 37,48%. Hiermee is het aftrektarief gelijk aan de 1<sup>e</sup> belastingschijf. In 2024 was de aftrek beperkt tot 36,97%.

De tariefsaanpassing geldt niet alleen voor de hypotheekrente. Maar ook voor alle andere aftrekbare kosten voor uw eigen woning. Zoals periodieke betalingen voor erfpacht en notaris- en advieskosten voor het afsluiten van de hypotheek.

Uw belastingaftrek wordt vanzelf berekend

Bij het invullen van uw belastingaangifte wordt automatisch berekend wat uw aftrek is, en wat de correctie daarop is. Dat hoeft u niet zelf te doen.

## Kennisnetwerk belastingen en toeslagen

Welkom op het platform voor iedereen die mensen helpt bij belasting- en toeslagzaken

[Inloggen op Kennisnetwerk](#)



Afbouw tarief aftrekposten  
als u een hoog inkomen hebt



# Afbouw tarief aftrekposten

Is uw [inkomen uit werk en woning](#) zonder uw aftrekposten in 2025 meer dan € 76.817? Dan geldt een lager tarief voor uw aftrekposten. Dat betekent dat u minder aftrek krijgt.

Het percentage van de tariefsaanpassing is in 2025 12,02%. Door de aanpassing krijgt u in 2025 over al uw aftrekposten in de hoogste belastingschijf maximaal 37,48% belasting terug. Terwijl u zonder de tariefsaanpassing maximaal 49,50% belasting zou terugkrijgen. In 2024 was de aftrek beperkt tot 36,97%.

Het gaat om de volgende aftrekposten:

## Persoonsgebonden aftrek

- uitgaven voor onderhoudsverplichtingen (waaronder betaalde partneralimentatie)
- weekenduitgaven voor gehandicapten
- aftrekbare giften
- uitgaven voor specifieke zorgkosten
- restant persoonsgebonden aftrek voorgaande jaren

## Aftrek kosten eigen woning

- hypotheekrenteaftrek
- aftrekbare kosten voor afsluiten hypotheek
- aftrekbare kosten van de restschuld na verkoop van de eigen woning

## Kennisnetwerk belastingen en toeslagen

Welkom op het platform voor iedereen die mensen helpt bij belasting- en toeslagzaken

[Inloggen op Kennisnetwerk](#)

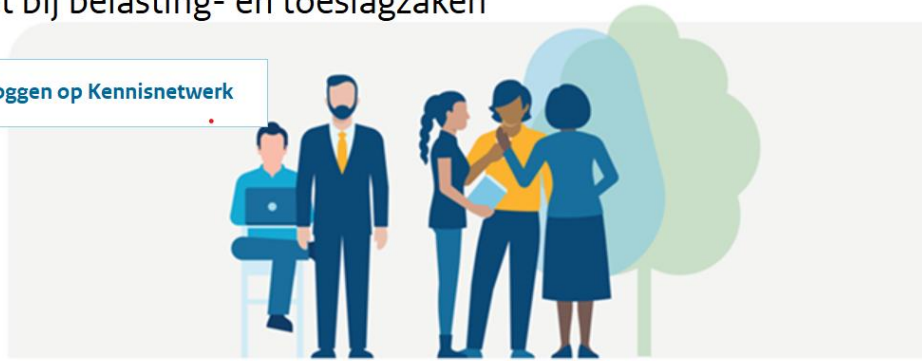

# Berekening box 3



## Berekening box 3

Vanaf 2023 berekenen wij uw box 3-inkomen in uw aangifte inkomstenbelasting met het fictief rendement. Het hulpmiddel laat zien hoe wij het box 3-inkomen berekenen voor de jaren 2017 tot en met 2023. Het resultaat is het duidelijkst als u weet [hoe de methode met het fictief rendement werkt.](#)

Met dit hulpmiddel kunt u niet uw werkelijk rendement berekenen  
Daarvoor moet u het [formulier Opgaaf werkelijk rendement invullen.](#)

Het hulpmiddel laat niet zien hoeveel belasting u betaalt  
Dat staat op uw aanslag inkomstenbelasting.

## Kennisnetwerk belastingen en toeslagen

Welkom op het platform voor iedereen die mensen helpt bij belasting- en toeslagzaken

[Inloggen op Kennisnetwerk](#)

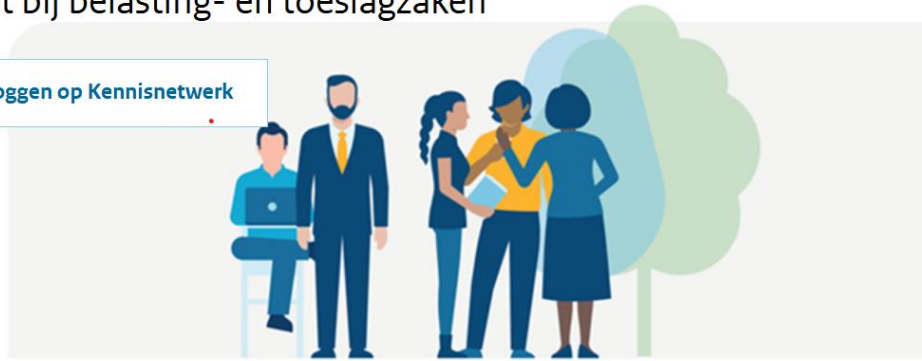

# Kennisfeiten



# Kennisfeiten

Alle fiscale informatie 2025 op een rij

Kijk op de site fiscale informatie 2025 voor een compleet overzicht van alle fiscale regels voor de aangifte 2025

[Fiscale informatie 2025](#)



# Kennisfeiten

- Aangifte (M-biljet) inkomstenbelasting bij emigratie of immigratie en de aangifte (C-biljet) voor een buitenlands belastingplichtige kan nu ook digitaal. Op [Kennisnetwerk](#) wordt nu ook hulpcontent aangeboden voor deze aangiftes.
- **(Let op, het aangifteformulier Migratie (M-biljet) is vertraagd. De aangifte kan nu worden gedaan vanaf 1 mei 2026 en moet voor 1 juli 2026 binnen zijn.**
- Sinds juni 2022 bieden wij de [Verkorte Aangifte](#) aan. Dit is een nieuwe manier van aangifte inkomstenbelasting doen als uw situatie daarvoor geschikt is.
- [Hier](#) vindt u informatie over de belastingregels die gelden voor de inkomstenbelasting 2025.
- Op [deze site](#) vindt u antwoorden op vragen bij de uitvoering van de fiscale wetgeving.



# Kennisfeiten

**Let op!** Sinds 1 oktober 2022 kunt u bij de Belastingdienst alleen nog inloggen met de DigiD app of met een sms-controle.

Laat u uw belastingzaken door iemand anders regelen? Met DigiD Machtigen regelt u dat iemand anders voor u op een veilige manier kan inloggen. Voor de mensen die ondersteuning nodig hebben bij het overstappen, stelt de Belastingdienst verschillende hulpmiddelen beschikbaar. Zo is er een instructiefilmpje voor het instellen van sms-controle en een brochure met stap-voor-stap uitleg in eenvoudige taal. Deze zijn te vinden op de [speciale website](#) van de Belastingdienst.

## Kennisnetwerk belastingen en toeslagen

Welkom op het platform voor iedereen die mensen helpt bij belasting- en toeslagzaken

[Inloggen op Kennisnetwerk](#)

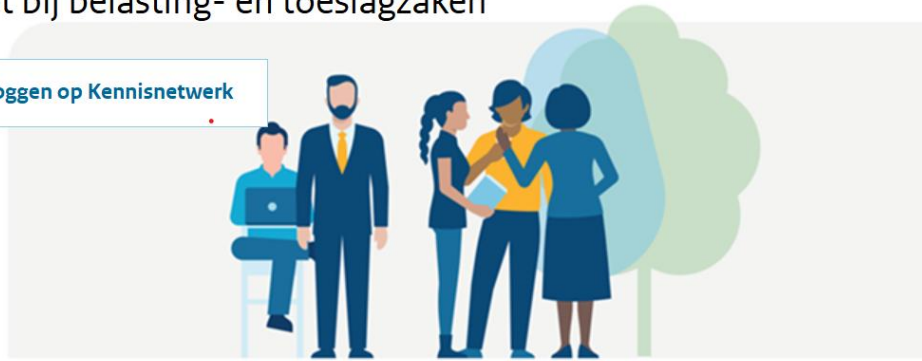

# Tips en Trucs



# Toeslagenkaart

Aangifte gedaan en misschien nog recht op toeslag? Gebruik de toeslagenkaart.

[De Toeslagenkaart 2025 vindt u hier.](#)

[De Toeslagenkaart 2026 vindt u hier.](#)



# Kennisnetwerk

Leren, informeren en samenwerken

- Breng uw kennis up-to-date met [de nieuwe hulpcontent](#)
- Test uw kennis [met casussen en de zelftesten](#)
- Blijf geïnformeerd via [onze nieuwsvoorziening](#)
- Breng eigen onderwerpen onder de aandacht binnen het netwerk
- Deel ervaringen en stel vragen aan elkaar via [het forum Kennisnetwerk](#)
- Maak uw nieuwe account aan en profiteer van alle faciliteiten van Kennisnetwerk



# Kennisnetwerk

Een veilige omgeving voor alle gebruikers  
Kennisnetwerk is voor iedereen vrij toegankelijk. Voor sommige functionaliteiten moet een gebruikersnaam en wachtwoord worden ingelogd, met een verhoogd veiligheidsniveau. Hiervoor moet iedere gebruiker een account aanmaken.

Als u niet bent ingelogd kunt u alle taken in de hulpcontent, de nieuwsartikelen en de forumbijdragen lezen.  
Wilt u casuïstiek en zelftesten maken, of actief deelnemen aan het forum? Dan moet u eerst inloggen.

# Het Kennisnetwerk: Inloggen of aanmaken van een account

## Inloggen op Kennisnetwerk

Hebt u al een profiel op Kennisnetwerk? Log dan in met de onderstaande knop.

Log in



Inloggen op Kennisnetwerk

## Registreren op Kennisnetwerk

Maak een profiel op het nieuwe Kennisnetwerk door u te registreren.

### Wat kan ik met een profiel op Kennisnetwerk?

Met een profiel op Kennisnetwerk kunt u:

- vragen stellen en reageren op het forum
- uw voortgang bijhouden in de leeromgeving
- een casus of een zelftest maken en bewijs van deelname opslaan
- uw gegevens wijzigen en verwijderen
- uw wachtwoord wijzigen

Of maak een account aan



Registreren voor Kennisnetwerk

Bekijk alle instructievideo's op /over kennisnetwerk



# DigiD app en machtigen

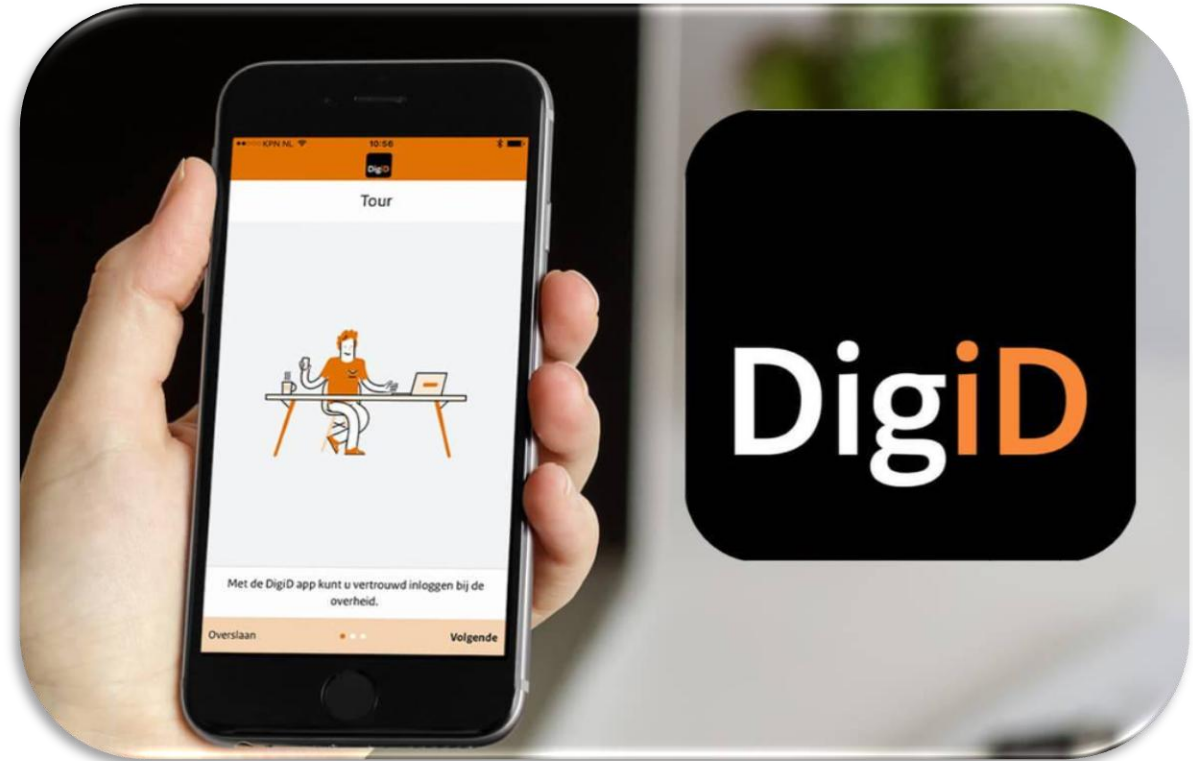

Voor snel en efficiënt inloggen en informeren



# Machtigen en E-Herkenning

Inloggen met een machtiging

De belastingplichtige logt in

## Inloggen met een machtiging

Bent u gemachtigd voor een burger en gaat u met de DigiD of eHerkenning aan de slag? Dan neemt u de volgende stappen.

1. Ga naar [belastingdienst.nl](https://belastingdienst.nl) (opent in nieuw venster)
2. Klik op 'Inloggen' en selecteer in het uitklapscherm 'Mijn Belastingdienst'
3. Klik op 'Inloggen'
4. Kies vervolgens voor het tabblad 'Voor iemand anders'
5. Vink 'Ik heb een geldige machtiging' aan. Log hier in met uw eigen DigiD of eHerkenning, afhankelijk van uw voorkeur
6. Geef aan voor wie u de aangifte gaat invullen, door:
  1. Bij eHerkenning: het Burgerservicenummer van de belastingplichtige in te vullen
  2. Bij DigiD: de juiste persoon te selecteren in de lijst met personen waarvoor u een machtiging heeft
7. U kunt nu aan de slag met de aangifte inkomstenbelasting

**Tips**

- Is een vraag of woord in de aangifte onduidelijk? Klik dan op het vraagteken. Daar staat waarom of hoe u iets moet invullen.

Mijn DigiD is privé,  
maar ik kan je wel  
machtigen.



Wordt u geholpen of helpt u iemand met het regelen van digitale zaken met de overheid? Daarvoor is DigiD Machtigen. In deze folder leest u wat u precies moet doen.



Laat u machtigen  
Help een ander veilig en gemakkelijk

[Download het stappenplan](#)



# Nabestaandenmachtiging

Met de nabestaandenmachtiging kunt u belastingzaken en toeslagzaken van een overledene online regelen. De machtiging is digitaal en wordt aan uw DigiD gekoppeld. Zo kunt u bijvoorbeeld inloggen bij MijnBelastingdienst, MijnBelastingdienstZakelijk en Mijn toeslagen van de overledene.

Alleen degene die optreedt namens de erfgenamen, kan online een nabestaandenmachtiging krijgen. Dit kan een erfgenaam of executeur zijn. Aanvragen kan vanaf een week na het overlijden.

[Online nabestaandenmachtiging aanvragen](#)

[Nabestaandenmachtiging aanvragen aan de balie](#)



# Contact

## Hoe krijg je bericht over je belastingaangifte?

Via Mijn Belastingdienst



Via je Berichtenbox  
op MijnOverheid



Met de post

De blauwe envelop valt vaak  
een paar dagen later op de mat.



[belastingdienst.nl/aangifte](https://belastingdienst.nl/aangifte)



# Contact



Naar de contactkaart

[Persoonlijk contact via uw relatiebeheerder](#)

[maatschappelijkdienstverleners@belastingdienst.nl](mailto:maatschappelijkdienstverleners@belastingdienst.nl)

[www.belastingdienst.nl/kennisnetwerk](http://www.belastingdienst.nl/kennisnetwerk)

[www.belastingdienst.nl/overons](http://www.belastingdienst.nl/overons)

[Download de contactkaart](#)



Volg team Relatiebeheer op LinkedIn: Belastingdienst-maatschappelijk-netwerk